

INFORMAZIONI PERSONALI

Rosaria Leone

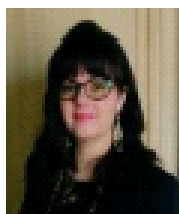

via Pastrango, 31 - 91022 Castelvefrano

3474682327

tomado8@alice.it

Sesso F | Data di nascita 30/04/1975 | Nazionalità Italiana

ESPERIENZA
PROFESSIONALE

Servizio prestato presso il Comune di Castelvefrano (Settore Servizi Sociali) in qualità di A.S.U. dal 15/03/1999 al 30/06/2016

Servizio prestato presso l'Associazione "Livio Monaco", con sede Legale a Mazara del Vallo, in qualità di Pedagogista dal 02/10/2000 al 04/01/2001

Servizio prestato in qualità di insegnante (Supplente) di scuola dell'infanzia presso l'Istituto Comprensivo L. Pirandello di Mazara Del Vallo e presso l'Istituto L. Radice Pappalardo di Castelvefrano dal 02/03/2015 al 31/05/2015

Servizio prestato in qualità di insegnante e di Coordinatrice Pedagogica presso la scuola dell'infanzia Paritaria "Coccolandia" di Castelvefrano, dal 29/11/2004 al 28/02/2015 e dal 07/09/2015 al 31/08/2016

Titoli Culturali

Diploma di Maturità Magistrale. Conseguito presso l'Istituto G. Gentile di Castelvefrano nell'anno scolastico 1991/1992 con la votazione di 57/60.

Laurea in Scienze dell'Educazione (Indirizzo Insegnante di Scienze Umane) conseguita presso la Facoltà di Scienze della Formazione di Palermo il 13/07/1998, con la votazione di 110/110 con Lode.

Diploma di perfezionamento, in seguito al superamento del corso annuale "Le tecnologie multimediali nella Didattica degli insegnamenti della scuola dell'infanzia" presso l'Università del Salento in data 03/07/2008

Diploma di perfezionamento, in seguito al superamento del corso annuale "La narrazione nella Didattica degli insegnamenti della scuola dell'infanzia" presso l'Università del Salento, in data 03/03/2009

Diploma di perfezionamento, in seguito al superamento del corso annuale "Teorie e tecniche di integrazione per alunni con Handicap sociale e di apprendimento: indirizzo insegnamenti della scuola dell'infanzia", in data 06/06/2010

ABILITAZIONI

Di aver superato con esito favorevole il Concorso ordinario, per esami e titoli, D.D. del 02/04/1999 per l'accesso ai ruoli provinciali del personale docente della scuola Primaria nella Regione Sicilia.

Di aver superato con esito favorevole il Concorso ordinario, per esami e titoli, D.D. del 06/04/1999 per l'accesso ai ruoli provinciali del personale docente della scuola dell'infanzia nella Regione Sicilia.

Di aver superato con esito favorevole il Concorso ordinario, per esami e titoli, D.D. del 28/07/2000 per l'accesso ai ruoli provinciali del personale Educativo nella Regione Sicilia.

COMPETENZE PERSONALI

Lingua madre Italiano

ALTRE LINGUE

Inglese

COMPRESIONE		PARLATO		PRODUZIONE SCRITTA
Ascolto	Letture	Interazione	Produzione orale	
A2	A2	A2	A2	A2
Livello base				

Livelli: A1/2 Livello base - B1/2 Livello intermedio - C1/2 Livello avanzato
 Quadro Comune Europeo di Riferimento delle Lingue

Competenze comunicative	Disponibilità all'ascolto, al confronto, all'atteggiamento costruttivo, all'adattamento in ambienti multiculturali: capacità acquisite nel tempo nei concreti contesti relazionali, quali volontariato, lavoro, studio, formazione, associazioni, pallavolo.
Competenze organizzative e gestionali	Spirito d'iniziativa, affidabilità, flessibilità, disponibilità a lavorare in gruppo o autonomamente, capacità acquisite nel corso delle diverse esperienze applicative, quali tirocinio pratico, gestione di infanti e di bambini e adolescenti problematici.
Competenze informatiche	Buona padronanza e utilizzo dei sistemi operativi Microsoft Windows di base, e ottima conoscenza dei pacchetti Microsoft Word, Excel, Access, ottima conoscenza e utilizzo dei principali browser per la navigazione, ottima conoscenza e utilizzo della posta.
Altre competenze	Hobby: ginnastica, pittura e lettura
Patente di guida	Categoria B

ULTERIORI INFORMAZIONI

Appartenenza a gruppi/associazioni • Gruppo catechistico della parrocchia M.SS. Annunziata di Castelvetrano.

Dati personali Autorizzo il trattamento dei miei dati personali ai sensi del Decreto Legislativo 30 giugno 2003, n. 196 "Codice in materia di protezione dei dati personali".